

Información del Producto



TM 202-23-17-00Z(H)

Portamarcador TM, modelo 202, PVC, Color: transparente,
diámetro del cable: Ø2,0 ~ Ø4,0 mm / 0,5 ~ 2,5 mm²
tipo de montaje: deslizante, altura del campo de texto: 4mm,
ancho del campo de texto: 23 mm

Ventajas del Producto

- Protección óptima de las etiquetas insertables impresas
- Amplio rango de aplicación para conductores y cables
- Un tipo de etiqueta para todas las secciones
- Los manguitos TM permiten una instalación flexible.

DATOS TÉCNICOS

Propiedades del Producto

Tipo de Producto	Portador de marcadores
------------------	------------------------

Dimensiones

Ancho	23 mm
Altura	5,1 mm
Profundidad	7,2 mm
Peso neto	0.22 g

Campo de texto

Ancho del campo de texto	23 mm
Altura del campo de texto	4 mm

ESPECIFICACIONES

Cumple con la normativa RoHS	Si
Color	Transparente
Material	PVC
Clasificación de inflamabilidad según UL 94	V0

CABLE/LÍNEA

Diámetro exterior del cable.	2 mm ... 4 mm
-------------------------------------	---------------

CONDICIONES AMBIENTALES

Temperatura ambiente (funcionamiento)	-50 °C ... 80 °C
Temperatura ambiente recomendada (almacenamiento/transporte)	23 °C
Humedad recomendada (almacenamiento/Transporte)	50 %

MONTAJE

Tipo de Montaje	Deslizable
------------------------	------------

DATOS COMERCIALES

Unidad de embalaje	500
Cantidad mínima de pedido	500
Peso por pieza (incluido el embalaje)	0,389 g

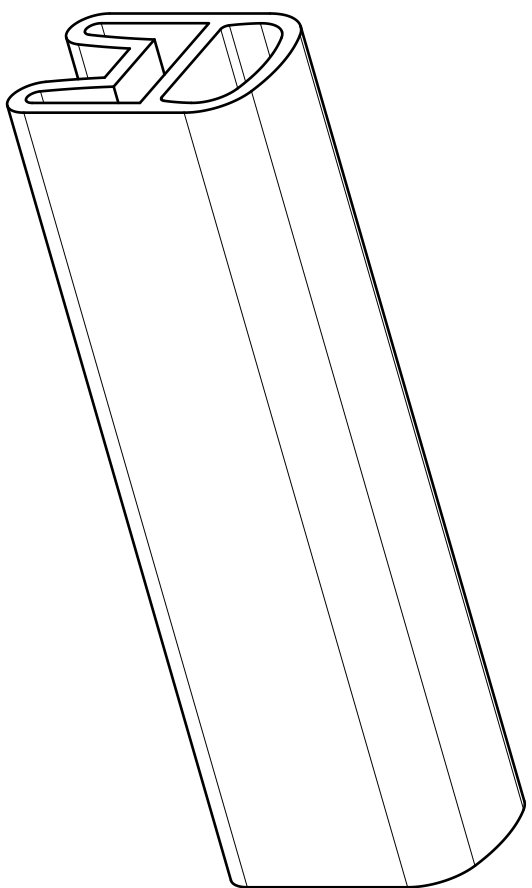
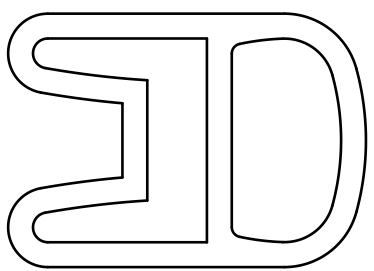

General tolerances(mm)		0.1/10
0	>3	±2
~3	>6	
~6	>10	
~10	>18	
~18	>30	
~30	>50	
~50	>80	
~80	>120	
~120	>180	
~180	>250	
~250	>315	
~315	>400	
~400	>500	
±0.12	±0.18	
±0.22	±0.26	
±0.31	±0.37	
±0.57	±0.80	
±0.93	±1.05	
±1.15	±1.50	
±2.20	±2.50	

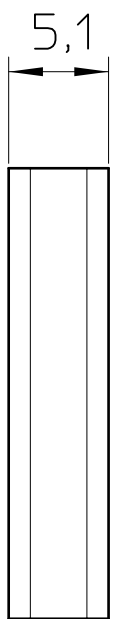
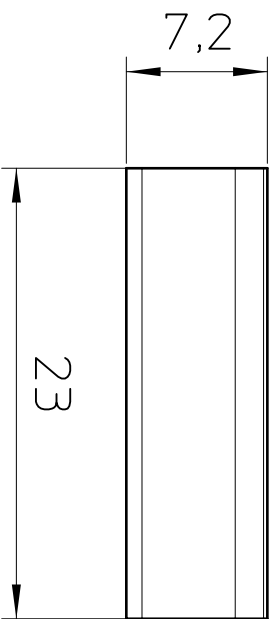

REV	ECN	DESCRIPTION	DRFT	DATE
00	/	/	XeXD	2022.06.20

DISSON		MATERIAL: /	SURFACE/COLOR: /
APPD: PengM	2022.06.20	MAT NO./REV: /	MAT STATUS: /
CHKD: GoONG	2022.06.20	NAME	
DRFT: XeXD	2022.06.20	TM 202-23-17-00Z(H)	
⊕	A4	DRAWING NO. /	DRAWING STATUS /
⚙	(inch)	TYPE CUSTOMER DRAWING	SCALE 2:1
		SHEET 1/1	

1 2 3 4 5 6

D C B A